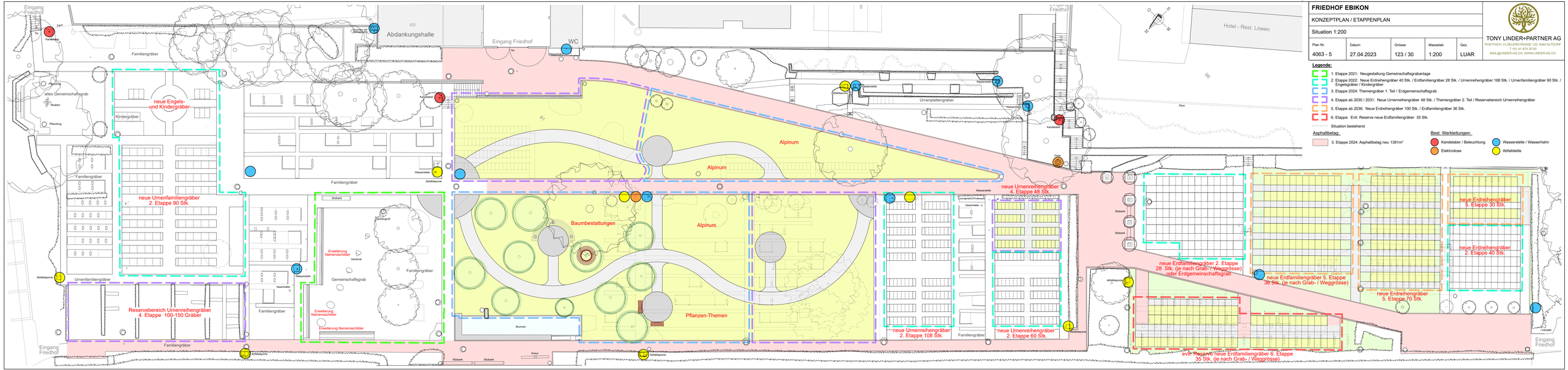

FRIEDHOF EBIKON

KONZEPTPLAN / ETAPPENPLAN

Situation 1:200

Plan Nr.	Datum	Grösse	Masstab	Gez.
4063 - 5	27.04.2023	123 / 30	1:200	LUAR

TONY LINDER+PARTNER AG
POSTFACH, FLÜELERSTRASSE 122, 6460 ALTDORF
T +41 41 874 20 90
MAIL@LINDER-AG.CH, WWW.LINDER-AG.CH

Legende:

1. Etappe 2021: Neugestaltung Gemeinschaftsgrabanlage
2. Etappe 2022: Neue Erdreihengräber 40 Stk. / Erdfamiliengräber 28 Stk. / Urnenreihengräber 168 Stk. / Urnenfamiliengräber 90 Stk. / Engelsgräber / Kindergräber
3. Etappe 2024: Themengräber 1. Teil / Erdgemeinschaftsgrab
4. Etappe ab 2030 / 2031: Neue Urnenreihengräber 48 Stk. / Themengräber 2. Teil / Reservebereich Urnenreihengräber
5. Etappe ab 2036: Neue Erdreihengräber 100 Stk. / Erdfamiliengräber 36 Stk.
6. Etappe: Evtl. Reserve neue Erdfamiliengräber 35 Stk.

Situation bestehend

Asphaltbelag:

3. Etappe 2024: Asphaltbelag neu 1391m²

Best. Werkleitungen:

- Kandelaber / Beleuchtung
- Wasserstelle / Wasserhahn
- Elektrodose
- Abfallstelle